

# INFO JUGENDTICKET

## AB DEM 1. AUGUST STARTET DAS JUGENDTICKET

Hier die wichtigsten Infos kurz und bündig:

- Das JugendTicket startet **am 1. August**
- Die fertigen Tickets werden erst in ca. 4-5 Wochen verfügbar sein. Bis die Tickets gedruckt vorliegen, gelten die ‚alten‘ SSZK des vergangenen Schuljahres weiterhin in unserer Region auf allen Linien.  
**Auch für den August** gelten sie noch als 9-Euro-Ticket.  
Ansonsten werden wir zu Schulbeginn natürlich alle SchülerInnen -wie auch in den vergangenen Jahren- zur Schule und zurück befördern auch wenn sie noch keine JugendTickets vorweisen können.  
**Dies gilt nicht für den LK Friesland. Hier gilt das FrieslandJugendTicket.**
- Grundsätzlich kann sich jede/r SchülerIn für den August ein 9-Euro-Ticket kaufen und dieses nach Erhalt des JugendTickets **ausschließlich in unseren Mobizentralen** rückerstatten lassen. Hierzu muss das 9-Euro-Ticket den gleichen Namen aufweisen wie das JugendTicket.  
**Dies gilt nicht für den LK Friesland. Hier gilt das FrieslandJugendTicket.**
- Die SchülerInnen und Azubis dürfen mit dem JugendTicket **rund um die Uhr alle Linien** in unserer Region nutzen - auch an den Wochenenden und in den Ferien.
- Alle SchülerInnen von der Grundschule bis zum Gymnasium, BBS-SchülerInnen und auch Azubis können das JugendTicket nutzen.
- Wenn die SchülerInnen ihr Ticket **selbst bezahlen**, müssen Sie weiterhin **für den Kauf des JugendTickets** eine von der Schule bzw. vom Ausbildungsplatz **ausgefüllte Kundenkarte** vorweisen. **Das JugendTicket kann ausschließlich bei den Verkehrsunternehmen oder in den Mobizentralen erworben werden.**  
In den Bussen erfolgt kein Verkauf.
- Das JugendTicket gilt generell in jedem Jahr vom 01.08. des aktuellen Jahres bis zum 31.7. des Folgejahres.
- Es ist nicht übertragbar. Die SchülerInnen sind verpflichtet, auf Anfrage ein Dokument mit Lichtbild bereitzuhalten (Krankenkasskarte, Personalausweis, Schülerschein... etc) Manche JugendTickets wie z.B. in WHV haben schon ein Lichtbild aufgedruckt.
- Wenn SchülerInnen das JugendTicket nicht im Rahmen des Jahres-Abos erwerben wollen, haben sie die Möglichkeit, ein **‚Monats-JugendTicket‘ für 50,- Euro ausschließlich im Bus** zu erwerben.  
Dieses gilt vom 1. des Monats bis zum letzten des jeweiligen Monats. Dieses ist mit Namen zu versehen und wird nur mit ausgefüllter Kundenkarte ausgegeben.

**Bitte achten Sie auf den folgenden Seiten auf die optischen Merkmale der Tickets und Kundenkarten!**

**BEISPIELKARTE MIT ALLEN MERKMALEN DER FA. BRUNS**

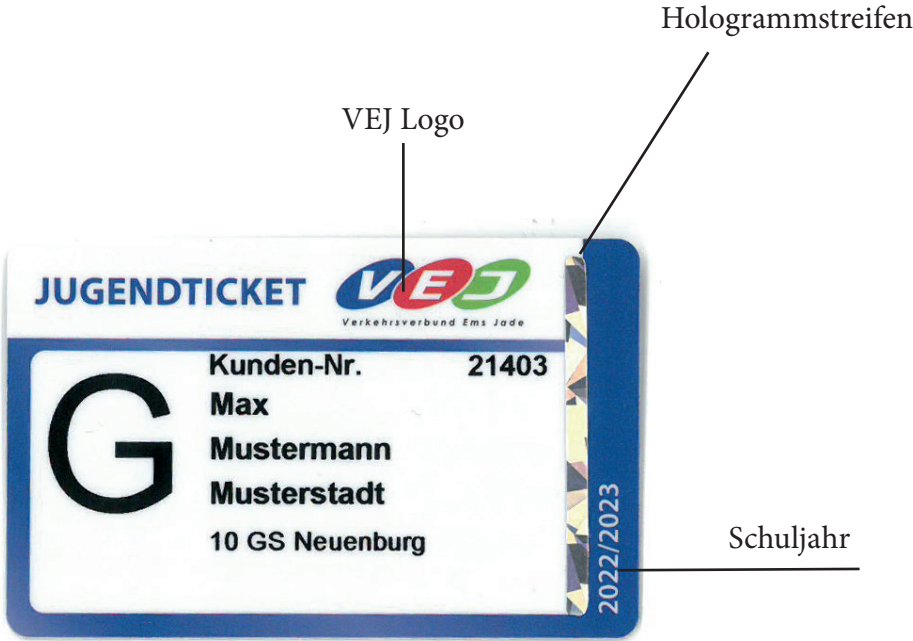

## KUNDENKARTE MIT ALLEN MERKMALEN

VEJ Logo

### KUNDENKARTE FÜR DAS JUGENDTICKET/MONATS-JUGENDTICKET



#### Bescheinigung der Schule/ des Ausbildungsbetriebes

Vor- und Zuname

- besucht unsere Schule  
 macht bei uns eine Ausbildung als

Name der Schule bzw. Berufsbezeichnung

bis zum 

T	T	M	M	J	J	J	J
---	---	---	---	---	---	---	---

(Nur gültig mit Stempel und Unterschrift  
der Schule/des Ausbildungsbetriebes)

#### Angaben zum Schüler/Auszubildenden

Vor- und Zuname

Straße und Hausnummer

PLZ Ort

Haltestelle Wohnort

Haltestelle Zielort

Unterschrift des Schülers

2022/2023

Schuljahr

Wasserzeichenmuster

Gültigkeitsdauer

1. Diese Kundenkarte berechtigt Sie zum Erwerb des JugendTickets und des Monats-JugendTickets. Sind Sie 15 Jahre alt und älter, muss die Bescheinigung auch von der Schule oder der Ausbildungsstätte ausgefüllt werden.
2. Füllen Sie die Karte vollständig aus und legen Sie diese rechtzeitig zur Vervollständigung vor. Sollte kein Service-Center zu erreichen sein, übergeben Sie die Kundenkarte unserem Fahrpersonal.
3. Das JugendTicket wird für das jeweils aktuelle Schuljahr angeboten.
4. Das JugendTicket gilt bis zum angegebenen Datum. Es wird jedoch ungültig, wenn Sie die Schule oder den Ausbildungsplatz innerhalb des VEJ-Tarifgebietes verlassen.
5. Im Übrigen gelten die Beförderungsbedingungen und die Tarifbestimmungen des VEJ.

**Gültigkeit der Karte:**  
**01.08.2022 bis 31.07.2023**

**Wir wünschen Ihnen eine gute Fahrt!**

Stempel des ausgebenden Verkehrsunternehmens